

Usługi Elektroenergetyczne Łukasz Marczuk
80-462 Gdańsk, ul. Burzyńskiego 6A/9
tel.: 534 272 979, e-mail: lukaszmarczuk@interia.pl
NIP: 584-248-45-50, REGON: 386535762

Energa-Operator S.A. Oddział w Gdańsku

Dział Dokumentacji Energetycznej

Dokumentację projektową sprawdzono pod

względem zgodności z

Uzgodnienie nr

TOM I

Dokumentacji

PROJEKT BUDOWLANY

Kierownik

Działu Dokumentacji Energetycznej

Jarosław Pitas

NAZWA ZAMIERZENIA BUDOWLANEGO	Budowa przyłącza elektroenergetycznego nn 0,4 kV w celu zasilania domu letniskowego zlokalizowanego na dz. nr 378 w m. Demlin, gm. Skarszewy
ADRES OBIEKTU BUDOWLANEGO	Demlin, gm. Skarszewy
KATEGORIA OBIEKTU BUDOWLANEGO	XXVI
POZOSTAŁE DANE ADRESOWE	Demlin (obręb nr 0005), gmina Skarszewy (jednostka ewidencyjna 221309_5), dz. nr 402
INWESTOR	Energa-Operator S.A. Oddział w Gdańsku ul. Marynarki Polskiej 130 80-557 Gdańsk
NR ZLECENIA	ZN/5142/3434MZI/2025/2501933/1

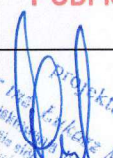
ZESPÓŁ AUTORSKI	IMIĘ I NAZWISKO	SPECJALNOŚĆ I NR UPRAWNIENÍ BUDOWLANYCH	ZAKRES OPRACOWANIA	DATA	PODPIS
Projektant	Łukasz Marczuk	Specjalność instalacyjna w zakresie sieci, instalacji i urządzeń elektrycznych i elektroenergetycznych POM/0213/POOE/09	Branża elektryczna	16.10.2025	

Październik 2025

Harmonogram prac - podłączenie urządzeń do istniejącej sieci elektroenergetycznej

Budowa przyłącza kablowego nN-0,4kV dla zasilania domku letniskowego zlokalizowanego na dz. nr 378 w m. DEMLIN, gm. Skarszewy.

EOP/KP/3/2025/10/050778

OBI/34/2501933

Data wpływu dokumentacji projektowej (ODYS)

20.10.2025

Prace PPN:

Czas wyłączenia:

3 godziny wymiennie z 7:00

Liczba niezasilonych odbiorców:

Liczba zastosowanych agregatów:

Obiekt zasilony agregatem:

Moc zastosowanych agregatów:

Zakres prac dla SPNS (mostki, przełączenia, itp.):

Technik
ds. Linii Elektroenergetycznych

Patryk Koska

Imię i Nazwisko

20.10.2025

Data

Patryk Koska

Podpis

HP. 6743. MAR. 2025

Nie Sumiśno spm

STARSZY INSPEKTOR

ZGŁOSZENIE

budowy lub wykonywania innych robót budowlanych

(PB-2)

STAROSTWO POWIATOWE
w Starogardzie Gdańskim
Punkt Informacyjny

2025 -10- 17

Wpłynęło

Nr

PB-2 nie dotyczy budowy i przebudowy budynku mieszkalnego jednorodzinnego.

Podstawa prawna: Art. 30 ust. 2 w zw. z ust. 4d ustawy z dnia 7 lipca 1994 r. – Prawo budowlane (Dz. U. z 2020 r. poz. 1333, z późn. zm.).

1. ORGAN ADMINISTRACJI ARCHITEKTONICZNO-BUDOWLANEJ

Nazwa: Starosta Starogardzki

2.1. DANE INWESTORA¹⁾

Imię i nazwisko lub nazwa: Energa Operator S.A.

Kraj: Polska Województwo: pomorskie

Powiat: M. Gdańsk Gmina: M. Gdańsk

Ulica: Marynarki Polskiej Nr domu: 130 Nr lokalu:

Miejscowość: Gdańsk Kod pocztowy: 80-557 Poczta: Gdańsk

Email (nieobowiązkowo): Nr tel. (nieobowiązkowo):

STAROSTA STAROGARDZKI
83-200 Starogard Gdański
ul. Kościuszki 17 (13)

2.2. DANE INWESTORA (DO KORESPONDENCJI)¹⁾

Wypełnia się, jeżeli adres do korespondencji inwestora jest inny niż wskazany w pkt 2.1.

Kraj: Województwo:

Powiat: gdański Gmina:

Ulica: Nr domu: Nr lokalu: Miejscowość: Kod pocztowy:

..... Poczta:

Adres skrzynki ePUAP²⁾:

3. DANE PEŁNOMOCNIKA¹⁾

Wypełnia się, jeżeli inwestor działa przez pełnomocnika.



pełnomocnik



pełnomocnik do doręczeń

Imię i nazwisko: Łukasz Marczuk

Kraj: Polska Województwo: pomorskie

Powiat: gdański Gmina: M. Gdańsk

Ulica: Burzyńskiego Nr domu: 6A Nr lokalu: 9

Miejscowość: Gdańsk Kod pocztowy: 80-462 Poczta: Gdańsk

Adres skrzynki ePUAP²⁾:

Email (nieobowiązkowo): lukaszmarczuk@interia.pl

Nr tel. (nieobowiązkowo): + 48 534 272 979

4. INFORMACJE O ROBOTACH BUDOWLANYCH

Rodzaj, zakres i sposób wykonywania:

Budowa przyłącza elektroenergetycznego nn 0,4 kV w celu zasilania domku letniskowego zlokalizowanego na dz. nr 378 w m. Demlin, gm. Skarszewy

Planowany termin rozpoczęcia³⁾: 12 listopad 2025r

5. DANE NIERUCHOMOŚCI (MIEJSCE WYKONYWANIA ROBÓT BUDOWLANYCH)¹⁾

Województwo: pomorskie Powiat: starogardzki Gmina: Skarszewy

Ulica: Nr domu:

Miejscowość: Demlin Kod pocztowy: 83-209

Identyfikator działki ewidencyjnej⁴⁾:

STAROGARDZKI
83-200 Starogard Gdański
ul. Kościuszki 17 (13)

221309_5.0005.402

6. OŚWIADCZENIE W SPRAWIE KORESPONDENCJI ELEKTRONICZNEJ

☐ Wyrażam zgodę

☒ Nie wyrażam zgody

na doręczanie korespondencji w niniejszej sprawie za pomocą środków komunikacji elektronicznej w rozumieniu art. 2 pkt 5 ustawy z dnia 18 lipca 2002 r. o świadczeniu usług drogą elektroniczną (Dz. U. z 2020 r. poz. 344).

7. ZAŁĄCZNIKI

☒ Oświadczenie o posiadaniu prawa do dysponowania nieruchomością na cele budowlane.

☒ Pełnomocnictwo do reprezentowania inwestora (opłacone zgodnie z ustawą z dnia 16 listopada 2006 r. o opłacie skarbowej (Dz. U. z 2020 r. poz. 1546, z późn. zm.)) – jeżeli inwestor działa przez pełnomocnika.

☒ Potwierdzenie uiszczenia opłaty skarbowej – jeżeli obowiązek uiszczenia takiej opłaty wynika z ustawy z dnia 16 listopada 2006 r. o opłacie skarbowej.

Inne (wymagane przepisami prawa):

☐ Wnoszę o wydanie zaświadczenia o braku sprzeciwu.

8. PODPIS INWESTORA (PEŁNOMOCNIKA) I DATA PODPISU

Podpis powinien być czytelny. Podpis i datę podpisu umieszcza się w przypadku dokonywania zgłoszenia w postaci papierowej.

17.10.2025 *Flwcek tuben*

¹⁾ W przypadku większej liczby inwestorów, pełnomocników lub nieruchomości dane kolejnych inwestorów, pełnomocników lub nieruchomości dodaje się w formularzu albo zamieszcza na osobnych stronach i dołącza do formularza.

²⁾ Adres skrzynki ePUAP wskazuje się w przypadku wyrażenia zgody na doręczanie korespondencji w niniejszej sprawie za pomocą środków komunikacji elektronicznej.

³⁾ W przypadku zgłoszenia budowy tymczasowego obiektu budowlanego w polu „Planowany termin rozpoczęcia” należy wskazać również planowany termin rozbiórki lub przeniesienia w inne miejsce tego obiektu.

⁴⁾ W przypadku formularza w postaci papierowej zamiast identyfikatora działki ewidencyjnej można wskazać jednostkę ewidencyjną, obręb ewidencyjny i nr działki ewidencyjnej oraz arkusz mapy, jeżeli występuje.

ZGŁOSZENIE

budowy lub wykonywania innych robót budowlanych

(PB-2)

PB-2 nie dotyczy budowy i przebudowy budynku mieszkalnego jednorodzinnego.

Podstawa prawna: Art. 30 ust. 2 w zw. z ust. 4d ustawy z dnia 7 lipca 1994 r. – Prawo budowlane (Dz. U. z 2020 r. poz. 1333, z późn. zm.).

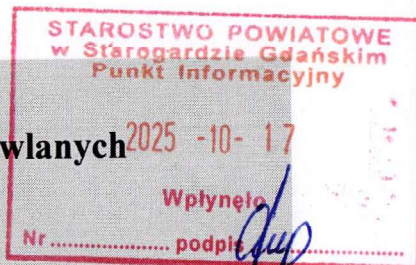

1. ORGAN ADMINISTRACJI ARCHITEKTONICZNO-BUDOWLANEJ

Nazwa: **Starosta Starogardzki**

2.1. DANE INWESTORA¹⁾

Imię i nazwisko lub nazwa: **Energa Operator S.A.**

Kraj: Polska Województwo: **pomorskie**

Powiat: M. Gdańsk Gmina: **M. Gdańsk**

Ulica: **Marynarki Polskiej** Nr domu: **130** Nr lokalu:

Miejscowość: **Gdańsk** Kod pocztowy: **80-557** Poczta: **Gdańsk**

Email (nieobowiązkowo): Nr tel. (nieobowiązkowo):

2.2. DANE INWESTORA (DO KORESPONDENCJI)¹⁾

Wypełnia się, jeżeli adres do korespondencji inwestora jest inny niż wskazany w pkt 2.1.

Kraj: Województwo:

Powiat: gdański Gmina:

Ulica: Nr domu: Nr lokalu: Miejscowość: Kod pocztowy:

..... Poczta:

Adres skrzynki ePUAP²⁾:

3. DANE PEŁNOMOCNIKA¹⁾

Wypełnia się, jeżeli inwestor działa przez pełnomocnika.

☒ pełnomocnik

☐ pełnomocnik do doręczeń

Imię i nazwisko: **Łukasz Marczuk**

Kraj: Polska Województwo: **pomorskie**

Powiat: gdański Gmina: **M. Gdańsk**

Ulica: **Burzyńskiego** Nr domu: **6A** Nr lokalu: **9**

Miejscowość: **Gdańsk** Kod pocztowy: **80-462** Poczta: **Gdańsk**

Adres skrzynki ePUAP²⁾:

Email (nieobowiązkowo): **lukaszmarczuk@interia.pl**

Nr tel. (nieobowiązkowo): **+ 48 534 272 979**

4. INFORMACJE O ROBOTACH BUDOWLANYCH

Rodzaj, zakres i sposób wykonywania:

Budowa przyłącza elektroenergetycznego nn 0,4 kV w celu zasilania domku letniskowego zlokalizowanego na dz. nr 378 w m. Demlin, gm. Skarszewy

Planowany termin rozpoczęcia³⁾: 12 listopad 2025r

5. DANE NIERUCHOMOŚCI (MIEJSCE WYKONYWANIA ROBÓT BUDOWLANYCH)¹⁾

Województwo: pomorskie Powiat: starogardzki Gmina: Skarszewy

Ulica: Nr domu:

Miejscowość: Demlin Kod pocztowy: 83-209

Identyfikator działki ewidencyjnej⁴⁾:

221309_5.0005.402

6. OŚWIADCZENIE W SPRAWIE KORESPONDENCJI ELEKTRONICZNEJ

☐ Wyrażam zgodę



Nie wyrażam zgody

na doręczanie korespondencji w niniejszej sprawie za pomocą środków komunikacji elektronicznej w rozumieniu art. 2 pkt 5 ustawy z dnia 18 lipca 2002 r. o świadczeniu usług drogą elektroniczną (Dz. U. z 2020 r. poz. 344).

7. ZAŁĄCZNIKI

☒ Oświadczenie o posiadanym prawie do dysponowania nieruchomością na cele budowlane.

☒ Pełnomocnictwo do reprezentowania inwestora (opłacone zgodnie z ustawą z dnia 16 listopada 2006 r. o opłacie skarbowej (Dz. U. z 2020 r. poz. 1546, z późn. zm.)) – jeżeli inwestor działa przez pełnomocnika.

☒ Potwierdzenie uiszczenia opłaty skarbowej – jeżeli obowiązek uiszczenia takiej opłaty wynika z ustawy z dnia 16 listopada 2006 r. o opłacie skarbowej.

Inne (wymagane przepisami prawa):

☐ Wnoszę o wydanie zaświadczenia o braku sprzeciwu.

8. PODPIS INWESTORA (PEŁNOMOCNIKA) I DATA PODPISU

Podpis powinien być czytelny. Podpis i datę podpisu umieszcza się w przypadku dokonywania zgłoszenia w postaci papierowej.

17.10.2025 Horcuch tulaen

- 1) W przypadku większej liczby inwestorów, pełnomocników lub nieruchomości dane kolejnych inwestorów, pełnomocników lub nieruchomości dodaje się w formularzu albo zamieszcza na osobnych stronach i dołącza do formularza.
- 2) Adres skrzynki ePUAP wskazuje się w przypadku wyrażenia zgody na doręczanie korespondencji w niniejszej sprawie za pomocą środków komunikacji elektronicznej.
- 3) W przypadku zgłoszenia budowy tymczasowego obiektu budowlanego w polu „Planowany termin rozpoczęcia” należy wskazać również planowany termin rozbiórki lub przeniesienia w inne miejsce tego obiektu.
- 4) W przypadku formularza w postaci papierowej zamiast identyfikatora działki ewidencyjnej można wskazać jednostkę ewidencyjną, obręb ewidencyjny i nr działki ewidencyjnej oraz arkusz mapy, jeżeli występuje.

OŚWIADCZENIE

o posiadanym prawie do dysponowania nieruchomością na cele budowlane (PB-5)

Podstawa prawna: Art. 32 ust. 4 pkt 2 ustawy z dnia 7 lipca 1994 r. – Prawo budowlane (Dz. U. z 2020 r. poz. 1333, z późn. zm.).

Dodatkowe informacje: Prawo do dysponowania nieruchomością na cele budowlane jest to tytuł prawny wynikający z prawa własności, użytkowania wieczystego, zarządu, ograniczonego prawa rzeczowego albo stosunku zobowiązaniowego, przewidującego uprawnienia do wykonywania robót budowlanych.

W przypadku, gdy do złożenia oświadczenia zobowiązanych jest kilka osób, każda z tych osób składa oświadczenie oddzielnie na osobnym formularzu.

1. DANE INWESTORA

Imię i nazwisko lub nazwa: ENERGA OPERATOR S.A.

Kraj: POLSKA Województwo: POMORSKIE

Powiat: M. GDAŃSK Gmina: M. GDAŃSK

Ulica: MARYNARKI POLSKIEJ Nr domu: 130 Nr lokalu:

Miejscowość: GDAŃSK Kod pocztowy: 80-557 Poczta:

2. DANE OSOBY UPOWAŻNIONEJ DO ZŁOŻENIA OŚWIADCZENIA W IMIENIU INWESTORA¹⁾

Imię i nazwisko lub nazwa: ŁUKASZ MARCZUK

Kraj: POLSKA Województwo: POMORSKIE

Powiat: M. G D A Ń S K Gmina: M. G D A Ń S K

Ulica: BURZYŃSKIEGO Nr domu: 6A Nr lokalu: 9

Miejscowość: GDAŃSK Kod pocztowy: 80-462 Poczta: GDAŃSK

3. DANE NIERUCHOMOŚCI²⁾

Województwo: Pomorskie

Powiat: starogardzki Gmina: Skarszewy

Ulica: Nr domu:

Miejscowość: Demlin Kod pocztowy: 83-209

Identyfikator działki ewidencyjnej³⁾:

221309_5.0005.402

Liczba stron zawierających dane o kolejnych nieruchomościach (załączanych do oświadczenia): 0

Po zapoznaniu się z art. 32 ust. 4 pkt 2 oraz art. 3 pkt 11 ustawy z dnia 7 lipca 1994 r. – Prawo budowlane oświadczam, że posiadam prawo do dysponowania nieruchomością (nieruchomościami) na cele budowlane określoną (określonymi) w pkt 3 tego oświadczenia.

Jestem świadomy (świadoma) odpowiedzialności karnej za podanie nieprawdy w niniejszym oświadczeniu, zgodnie z art. 233 ustawy z dnia 6 czerwca 1997 r. – Kodeks karny (Dz. U. z 2020 r. poz. 1444, z późn. zm.).

4. PODPIS INWESTORA LUB OSOBY UPOWAŻNIONEJ DO ZŁOŻENIA OŚWIADCZENIA W IMIENIU INWESTORA I DATA PODPISU

Podpis powinien być czytelny.

17. 10. 2025 Kowalczyk Tadeusz

¹⁾ Wypełnia się, jeżeli oświadczenie jest składane w imieniu osoby prawnej lub jednostki organizacyjnej nieposiadającej osobowości prawnej albo oświadczenie w imieniu inwestora składa jego pełnomocnik.

²⁾ W przypadku większej liczby nieruchomości dane kolejnych nieruchomości dodaje się w formularzu albo zamieszcza na osobnych stronach i dołącza do formularza.

³⁾ W przypadku oświadczenia sporządzanego w postaci papierowej zamiast identyfikatora działki ewidencyjnej można wskazać obręb ewidencyjny i nr działki ewidencyjnej oraz arkusz mapy, jeżeli występuje.

Usługi Elektroenergetyczne Łukasz Marczuk
 80-462 Gdańsk, ul. Burzyńskiego 6A/9
 tel.: 534 272 979, e-mail: lukaszmarczuk@interia.pl
 NIP: 584-248-45-50, REGON: 386535762

PROJEKT ZAGOSPODAROWANIA TERENU

NAZWA ZAMIERZENIA BUDOWLANEGO	<i>Budowa przyłącza elektroenergetycznego nn 0,4 kV w celu zasilania domku letniskowego zlokalizowanego na dz. nr 378 w m. Demlin, gm. Skarszewy</i>
ADRES OBIEKTU BUDOWLANEGO	<i>Demlin, gm. Skarszewy</i>
KATEGORIA OBIEKTU BUDOWLANEGO	<i>XXVI</i>
POZOSTAŁE DANE ADRESOWE	<i>Demlin (obręb nr 0005), gmina Skarszewy (jednostka ewidencyjna 221309_5), dz. nr 402</i>
INWESTOR	<i>Energa-Operator S.A. Oddział w Gdańsku ul. Marynarki Polskiej 130 80-557 Gdańsk</i>
NR ZLECENIA	<i>ZN/5142/3434MZI/2025/2501933/1</i>

ZESPÓŁ AUTORSKI	IMIĘ I NAZWISKO	SPECJALNOŚĆ I NR UPRAWNIEN BUDOWLANYCH	ZAKRES OPRACOWANIA	DATA	PODPIS
<i>Projektant</i>	<i>Łukasz Marczuk</i>	<i>Specjalność instalacyjna w zakresie sieci, instalacji i urządzeń elektrycznych i elektroenergetycznych POM/0213/POOE/09</i>	<i>Branża elektryczna</i>	<i>16.10.2025</i>	<i>[Podpis]</i>

Październik 2025

Spis treści projektu zagospodarowania terenu

I. Dokumenty dołączone do projektu (str. 3-5)

1. Kopia decyzji o nadaniu uprawnień budowlanych projektanta
2. Kopia zaświadczenia o przynależności projektanta do właściwej izby samorządu zawodowego
3. Oświadczenie projektanta o sporządzeniu projektu zgodnie z obowiązującymi przepisami i zasadami wiedzy technicznej

II. Część opisowa (str. 6-7)

1. Przedmiot zamierzenia budowlanego
2. Istniejący stan zagospodarowania działki lub terenu
3. Projektowane zagospodarowanie terenu
4. Inne informacje i dane
5. Informacja o obszarze oddziaływania obiektu

III. Część rysunkowa

1. Projekt zagospodarowania terenu

- rysunek nr E-01

II. Część opisowa

1. Przedmiot zamierzenia budowlanego

Przedmiotem zamierzenia budowlanego jest budowa przyłącza elektroenergetycznego nn 0,4kV.

2. Istniejący stan zagospodarowania terenu

Działka nr 402 stanowi drogę gminną gruntową.

3. Projektowane zagospodarowanie terenu

Zgodnie z wytycznymi inwestora należy wybudować przyłącze elektroenergetyczne nn 0,4 kV zgodnie z załączonym rysunkiem nr E-01. Długość projektowanego przyłącza wynosi 15m. Dodatkowo należy dokonać wymiany dwóch istniejących złączy kablowych na nowe zlokalizowane w miejscu demontowanych.

1. Inne informacje i dane

4.1 Informacja o wpisaniu terenu inwestycji do rejestru zabytków oraz czy podlega ochronie na podstawie ustaleń miejscowego planu zagospodarowania przestrzennego.

Wg Uchwały nr XXXV/287/2013 Rady Miejskiej w Skarszewach z dnia 6 września 2013r. obszar inwestycji nie jest wpisany do rejestru zabytków. Brak ograniczeń dla projektowanego obiektu liniowego.

4.2 Wpływ eksploatacji górniczej na działkę

Wnioskowana działka nie leży na terenach górniczych.

4.3 Istniejące i przewidywane zagrożenia dla środowiska oraz higieny i zdrowia użytkowników projektowanych obiektów budowlanych

Realizacja inwestycji nie ma negatywnego wpływu na środowisko. Na trasie przyłącza elektroenergetycznego nn 0,4 kV nie znajdują się zieleń wysoka ani krzewy. Po wykonaniu prac teren należy przywrócić do stanu pierwotnego. Planowana inwestycja nie spowoduje wycinki drzew ani krzewów. Planowana inwestycja nie wpływa w żaden sposób na środowisko oraz higienę i zdrowie użytkowników.

4.4 Kategoria geotechniczna obiektu budowlanego

Inwestycja polegająca na budowie przyłącza elektroenergetycznego nn 0,4kV zaliczana jest do pierwszej kategorii geotechnicznej. Wyżej wymieniona kategoria obejmuje niewielkie obiekty budowlane o wyznaczonym schemacie obliczeniowym, dla których wystarcza jakościowe określenie właściwości gruntu.

5. Informacja o obszarze oddziaływania obiektu

W myśl zapisów Rozporządzenia Ministra Infrastruktury i Rozwoju z dnia 22.09.2015r. (Dz. U. z 2015r. poz. 1554) w sprawie szczegółowego zakresu i formy projektu budowlanego §13a dla obiektów liniowych obszarem oddziaływania obiektu jest teren, na którym powyższy obiekt jest zlokalizowany i nie zmienia to sposobu zagospodarowania działek sąsiednich. W tym przypadku jest to działka ewidencyjna o numerze 402 obręb Demlin, gm. Skarszewy.

Ograniczenia, jakie wynikają z możliwości zagospodarowania lub zabudowy terenu nieruchomości wynikające z budowy przyłącza elektroenergetycznego nn 0,4 V oraz uregulowania odnoszące się do odległości innych obiektów i granic nieruchomości, stanowią przepisy z zakresu budowy elektroenergetycznych linii kablowych i ochrony przeciwporażeniowej:

- PN-76/E-05125 „Elektroenergetyczne i sygnalizacyjne linie kablowe”
- PN-92/E-05009/41 „Ochrona przeciwporażeniowa”

Z przepisów tych wynika, że w/w urządzenia elektroenergetyczne nie powodują ograniczenia w możliwości zagospodarowania lub zabudowy sąsiednich nieruchomości.

Budowa przyłącza elektroenergetycznego nn 0,4 kV w celu zasilania domku letniskowego
zlokalizowanego na dz. nr 378 w m. Demlin, gm. Skarszewy

III. Część rysunkowa



BIURO USŁUG GEODEZYJNYCH I PROJEKTOWYCH
"KODEM" Sp. z o.o.

83-000 Pruszcz Gdański, Aleja Ks. Józefa Waięga 1/1e NIP 593-010-05-20
tel. 692 376 971 o mail: krzysztof@kodem.eu

MAPA DO CELÓW PROJEKTOWYCH
skala 1:500

Województwo: pomorskie [22]
Powiat: starogardzki [2213]
Gmina: Skarszewy [221309 5]
Obreń: Demlin [0005]
Nazwa obiektu: Demlin, dz. 402
ID: GG-II.6640.2762.2025

Układ odniesienia:
poziomy - PL-2000 strefa 6 (18°)
wysokościowy - PL-EVRF-2007-NH
Kierownik prac: inż. Krzysztof Mazurek, upr. 6224
Prace polowe: inż. Krzysztof Mazurek
Prace kameralne: mgr inż. Justyna Ługiewicz
Pomiary wykonano dnia 17.07.2025 r.
Pruszcz Gdański, dnia 31.07.2025 r.

Nie wyklucza się istnienia w terenie innych, nie wykazanych na niniejszej mapie urządzeń podziemnych, które nie zostały zgłoszone do inwentaryzacji.
Mapa zawiera projektowane sieci i urządzenia, które były przedmiotem narad koordynacyjnych (o ile istnieją w obszarze aktualizacji).

Legenda:
--- oznaczenie granic obszaru, który był przedmiotem aktualizacji

OŚWIADCZENIE

Niniejszy dokument został sporządzony w wyniku prac geodezyjnych i kartograficznych, których rezultaty zawierają opisy techniczny i przybliżone dane techniczne informujące, że jest to błądowy odpowiednik danych kartograficznych.

Dane identyfikujące zgłoszenie prac geodezyjnych	GG-II.6640.2762.2025
Nazwa organu Służby Geodezyjnej i Kartograficznej, który otrzymał zgłoszenie prac geodezyjnych	STAROSTWO POWIATOWE W STAROGARDZIE GDANSKIM
Wykonawca prac geodezyjnych	Biuro Usług Geodezyjnych i Projektowych "KODEM" Sp. z o.o.
Numer i data sporządzenia dokumentu potwierdzającego wyniki przybliżonej weryfikacji	Protokół GG-II.6640.2762.2025, 49443 z dnia 26.09.2025 r.
Imię, nazwisko oraz numer uprawnień zawodowych kierownika prac geodezyjnych	Zbigniew Mazurek, numer uprawnień 6224

PRZECZYTAŁEM: Oświadczam, że niniejsze zlecenie zostało wykonane zgodnie z zasadami sztuki geodezyjnej i kartograficznej, a także zgodnie z przepisami o geodezji i kartografii (Dz. U. z 2024 r. poz. 1151).



Signed by /
Podpisano przez:
Krzysztof Mateusz
Mazurek

Date / Data: 2025-
09-27 21:26



Signed by /
Podpisano przez:
Zbigniew Bolesław
Mazurek

Date / Data: 2025-
09-27 21:26



Usługi Elektroenergetyczne Łukasz Marczuk
80-462 Gdańsk, ul. Burzyńskiego 6A/9
 tel.: 534 272 979, e-mail: lukaszmarczuk@interia.pl
 NIP: 584-248-45-50, REGON: 386535762

PROJEKT TECHNICZNY

NAZWA ZAMIERZENIA BUDOWLANEGO	<i>Budowa przyłącza elektroenergetycznego nn 0,4 kV w celu zasilania domku letniskowego zlokalizowanego na dz. nr 378 w m. Demlin, gm. Skarszewy</i>
ADRES OBIEKTU BUDOWLANEGO	<i>Demlin, gm. Skarszewy</i>
KATEGORIA OBIEKTU BUDOWLANEGO	<i>XXVI</i>
POZOSTAŁE DANE ADRESOWE	<i>Demlin (obręb nr 0005), gmina Skarszewy (jednostka ewidencyjna 221309_5), dz. nr 402</i>
INWESTOR	<i>Energa-Operator S.A. Oddział w Gdańsku ul. Marynarki Polskiej 130 80-557 Gdańsk</i>
NR ZLECENIA	<i>ZN/5142/3434MZI/2025/2501933/1</i>

ZESPÓŁ AUTORSKI	IMIĘ I NAZWISKO	SPECJALNOŚĆ I NR UPRAWNIEN BUDOWLANYCH	ZAKRES OPRACOWANIA	DATA	PODPIS
<i>Projektant</i>	<i>Łukasz Marczuk</i>	<i>Specjalność instalacyjna w zakresie sieci, instalacji i urządzeń elektrycznych i elektroenergetycznych POM/0213/POOE/09</i>	<i>Branża elektryczna</i>	<i>16.10.2025</i>	<i>[Podpis]</i>

Październik 2025

Spis treści projektu technicznego

I. Część opisowa (str. 2-9)

1. Podstawa i zakres opracowania
2. Opis techniczny
3. Obliczenia techniczne linii
4. Zestawienia montażowe

II. Część rysunkowa

- | | |
|---|---------------------|
| 1. Projekt zagospodarowania terenu | - rysunek nr E-01 |
| 2. Schemat strukturalny zasilania nn 0,4 kV | - rysunek nr E-02 |
| 3. Sposób układania kabli | - załącznik 1, 2, 3 |

I. Część opisowa

1. Podstawa i zakres opracowania

1.1 Inwestor:

Inwestorem i zleceniodawcą niniejszego projektu jest Energa-Operator S. A., Oddział w Gdańsku, ul. Marynarki Polskiej 130, 80-557 Gdańsk.

1.2 Przedmiot opracowania:

Przedmiotem opracowania jest projekt budowlano-wykonawczy zasilania elektroenergetycznego domku letniskowego zlokalizowanego na dz. nr 378 w m. Demlin, gm. Skarszewy.

1.3 Podstawa opracowania:

Projekt wykonano na podstawie:

- warunków przyłączenia do sieci nr P/25/020840 wydanych przez Energa-Operator S. A, Oddział w Gdańsku, Rejon Dystrybucji w Starogardzie Gdańskim z dnia 31.03.2025r.,
- wizji lokalnej w terenie
- Polskich Norm i przepisów BiHP

1.4 Zakres opracowania

Projekt obejmuje:

- budowę przyłącza elektroenergetycznego nn 0,4 kV typu YAKXS 4×35 – 18m,
- montaż złączy kablowych – 3 szt.,
- demontaż złączy kablowych – 2 szt.

2. Opis techniczny

2.1 Stan istniejący

W pobliżu działki przewidzianej do zasilenia przebiega linia kablowa nn 0,4kV typu YAKY 4×120 obwód 341561-02 stacji transformatorowej T341561 „Demlin Letnisko” (jednostka o mocy 100kVA). Obwód 341561-02 jest zabezpieczony wkładkami WTNH-1/gF 125A.

2.2 Przyłącze elektroenergetyczne nn 0,4 kV

Istniejące złącze kablowe Z-2/1/200 typu ZK-1 należy wymienić na nowe typu KRSN-00/2R-NH2/3R-NH00/F (zmiana numeracji na Z3411435), istniejące złącze pomiarowe P-1 "Ab" należy wymienić na nowe typu P2-Rs/LZV/F (zmiana numeracji na Z3411436) zlokalizowane w miejscach demontowanych złączy. Istniejący wlv typu YAKY 4×25 zasilający działkę nr 379 należy wprowadzić do projektowanego złącza Z3411435.

Projektowane przyłącze kablowe nn 0,4 kV 341561-02 typu YAKXS 4×35 należy wyprowadzić od złącza Z3411435 w kierunku projektowanego złącza kablowego Z3411437. Równolegle z kablem ułożyć bednarkę ocynkowaną FeZn 25×4 łączącą ją z zaciskami PEN w projektowanym i istniejącym złączu kablowym. Wartość rezystancji uziemienia złącza nie może przekroczyć 30Ω. Gdy rezystancja uziomu okaże się większa, należy rozbudować go przez dodanie prętów miedziowanych.

Kabel układać zgodnie z normą N SEP-E-004. Nie należy układać kabla bezpośrednio na dnie wykopu kamienistego lub w ziemi, która mogłaby uszkodzić kabel, ani bezpośrednio zasypywać tą ziemią. Kable układać na podsypce z piasku min. 10 cm na głębokości min. 0,7 m, a pod jezdniami na głębokości 1 m. Kabel przysypać taką samą warstwą piasku, a następnie warstwą gruntu rodzimego o grubości 15 cm, na której należy ułożyć folię ostrzegawczą koloru niebieskiego - dla kabla nn. Pozostałą ziemią, starannie ją ubijając, zasypać wykop, a nadmiar uformować w nasyp. Linie kablową oznakować na całej długości za pomocą trwałych oznaczników rozmieszczonych w odstępach co 10 m i w miejscach charakterystycznych takich jak np.: mufy, przepusty, podejścia do stacji i złączy kablowych. Oznaczniki winny zawierać następujące informacje:

- typ oraz przekrój kabla,
- przebieg trasy,
- rok ułożenia.

Treść opisu na oznacznikach uzgodnić z Energa-Operator S. A., Oddział w Gdańsku, Rejon Dystrybucji w Starogardzie Gdańskim.

2.3 Złącze kablowe

Złącza kablowe zaprojektowano w oparciu o konstrukcje złączy typu KRSN-00/2R-NH2/3R-NH00/F, P2-Rs/LZV/F, P1-Rs/LZV/F wyposażone zgodnie ze schematem strukturalnym rys. nr E-02. Obudowy złączy wraz z fundamentami są wykonane z tworzywa termoutwardzalnego. Projektowane złącza należy usytuować zgodnie z rysunkiem nr E-01. W złączach kablowych zamocować na kablach tabliczki informacyjne. Sposób wykonania i treść tabliczek uzgodnić w Energa-Operator S. A., Oddział w Gdańsku, Rejon Dystrybucji w Starogardzie Gdańskim. Stosować kłódki i zamki według systemu Master-Key. Wyposażyć części kablowe złączy (z wyjątkiem części pomiarowych) w uchwyty do zakładania kłódek.

2.4 Ochrona przeciwporażeniowa

Zgodnie z załączonymi warunkami technicznymi przyłączenia sieć zasilającą nn 0,4kV wykonać w układzie TN-C (punkt neutralny bezpośrednio uziemiony) oraz zastosować dodatkową ochronę od porażeń w instalacji odbiorczej – samoczynne szybkie wyłączenie. Obwody zalicznikowe wykonać w układzie TN-S – **kosztem i staraniem użytkownika**.

2.5 Uwagi końcowe

Całość robót wykonać zgodnie z projektem, najnowszą wiedzą techniczną oraz z Polskimi Normami z zachowaniem zasad BiHP. Po wykonaniu robót elektrycznych wykonawca winien przekazać zleceniodawcy komplet dokumentów powykonawczych:

- inwentaryzację geodezyjną kabli ułożonych w ziemi,
- protokół pomiaru rezystancji izolacji kabli zasilających,
- protokół pomiaru rezystancji uziemienia,
- protokół pomiaru skuteczności zerowania.

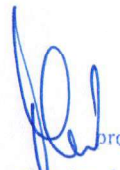
mgr inż. Łukasz Marczyk
Upi. bud. do projektowania bez ograniczeń w specjalności
instalacyjnej w zakresie sieci, instalacji i urządzeń elektrycznych
i elektroenergetycznych. RF ewid. PCN/0213/PCN/02/03

Obiekt: Demlin, gm. Skarszewy, dz. nr 378

demontaż złącza kablowego typu ZK-1 - 1 kpl.
demontaż złącza P-1 "Ab" - 1 kpl.

demontaż złącza kablowego typu ZK-1 - 1 kpl.
demontaż złącza P-1 "Ab" - 1 kpl.

Budowa przyłącza elektroenergetycznego nn 0,4 kV w celu zasilania domku letniskowego
zlokalizowanego na dz. nr 378 w m. Demlin, gm. Skarszewy

II. Część rysunkowa

TABLICA SKRZYŻOWAŃ I ZBLIŻEŃ KABLI UŁOŻONYCH W ZIEMI DO INNYCH URZĄDZEŃ PODZIEMNYCH

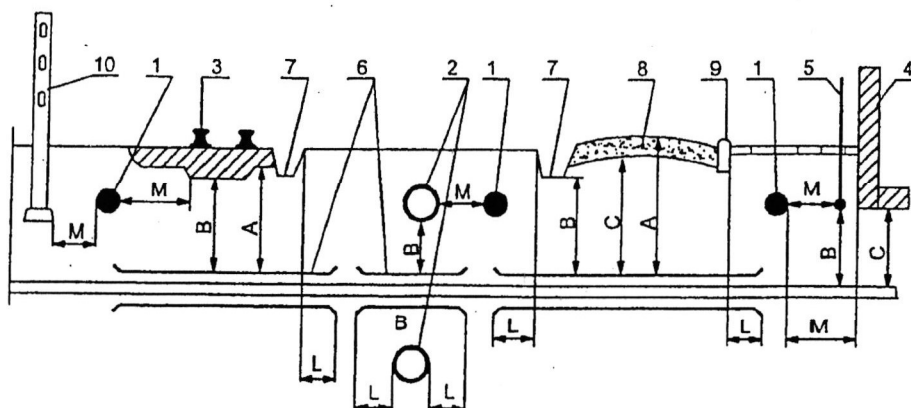

Objaśnienia :

- 1- kabel
- 2- rurociąg
- 3- tor (szyna)
- 4- ściana budynku, zbiornika, fundament
- 5- instalacja ochronna od wyładowań atmosferycznych

- 6- rura ochronna
- 7- rów odwadniający
- 8- nawierzchnia drogi
- 9- krawężnik
- 10- część podziemna linii napowietrznej

L.p.	Rodzaj urządzenia podziemnego	Najmniejsza dopuszczalna odległość w cm				
		A	B	C	D	M
1.	Rurociągi: wodociągowy, ściekowy, gazowy z gazami niepalnymi i palnymi o ciśnieniu nieprzekraczającym 0,5 atm (poz. 1-2 rys.)	—	50	—	50	50
2.	Rurociągi z płynami palnymi (poz. 1-2 rys.)	—	50	—	50	50
3.	Rurociągi gazowe z gazami palnymi o ciśnieniu od 0,5 atm do 4 atm (poz. 1-2 rys.)	—	50	—	50	100
4.	Zbiorniki z płynami palnymi (poz. 1-4 rys.)	—	—	200	—	200
5.	Części podziemne; linii napowietrznej (ustroj, podpra, odciążka) (poz. 1-10 rys.)	—	—	—	—	80
6.	Ściany budynków i inne budowle (tunele, kanały z wyjątkiem wyszczególnienia w p. 1-5) (poz. 1-4)	—	—	—	—	50
7.	Szyna toru nieprzystosowanego do trakcji elektrycznej (poz. 1-3 rys.)	100	50	—	100	250
8.	Szyna toru trakcji elektrycznej (poz. 1-3 rys.)	100	50	—	300	wg PN-88/E-02024
9.	Urządzenia ochrony budowy od wyładowań atmosferycznych (poz. 1-5 rys.)	wg zart. nr 18 Min. Gosp. i Ochr. Środ. z dn. 28.07.72				
10.	Droga kołowa					
	Z krawężnikami (poz. 1-9 rys.)	70	50	20	50	—
	Z rowami odwadniającymi (poz. 1-7 rys.)	70	50	20	100	—

Tytuł rysunku:

Tablica skrzyżowań i zbliżeń kabli ułożonych w ziemi od innych urządzeń.

NUMER RYSUNKU

Zał. nr 1

Najmniejsze odległości przy skrzyżowaniu i zbliżeniu kabli ułożonych bezpośrednio w ziemi

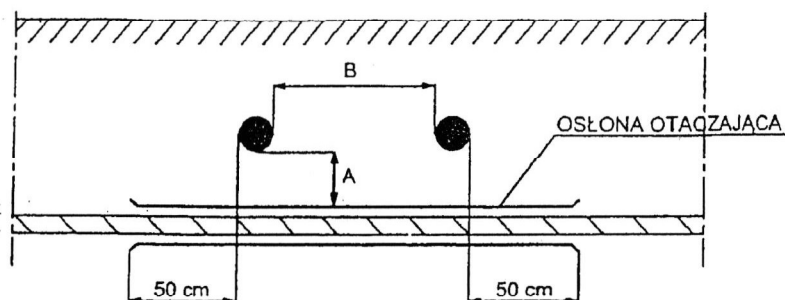

Przeznaczenie kabla		KABLE ELEKTROENERGETYCZNE						Kable sterownicze sygnalizacyjne pomiarowe		Kable telekomunikacyjne	
		Napięcie znamionowe do 1 kV		Napięcie znamionowe od 1 kV do 10 kV		Napięcie znamionowe powyżej 10 kV					
		A	B	A	B	A	B	A	B	A	B
	Napięcie znamionowe do 1 kV	25	10	50	10	50	25	25	10	50	50
	Napięcie znamionowe od 1 kV do 10 kV	50	10	50	10	50	25	50	10	50	50
	Napięcie znamionowe powyżej 10 kV	50	10	50	25	50	25	50	25	50	50
Kable sterownicze sygnalizacyjne pomiarowe		25	10	50	10	50	25	25	0	50	50

UWAGA!

1. Wymiar podano w centymetrach
2. Najmniejsze odległości od muf sąsiednich kabli = 25 cm
3. Najmniejsza dopuszczalna odległość między kablami różnych użytkowników
 $A_{min} = 50$ cm

TABLICA SKRZYŻOWAŃ I ZBLIŻEŃ DLA KABLI UŁOŻONYCH W ZIEMI

Tytuł rysunku:

Tablica skrzyżowań i zbliżeń kabli ułożonych w ziemi.

NUMER RYSUNKU

Zał. nr2

STOSOWANIE FOLII Z TWORZYWA SZTUCZNEGO DO PRZYKRYWANIA KABLI ELEKTROENERGETYCZNYCH UKŁADANYCH W ZIEMI

Szkic wymiarowy

Uwaga! Wymiary podano w centymetrach

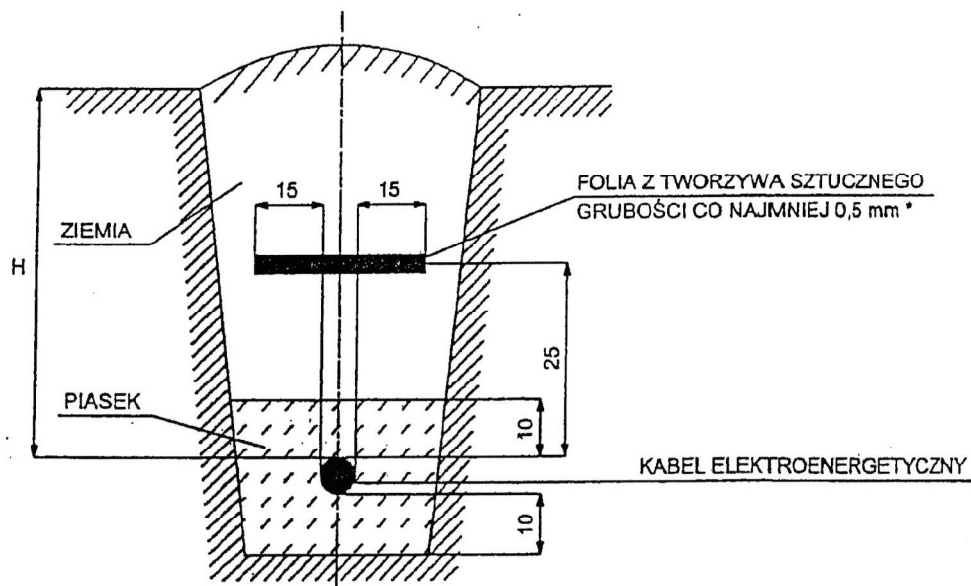

* Folia o trwałym kolorze:

niebieskim - w przypadku kabli elektroenergetycznych o napięciu znamionowym do 1kV

czerwonym - w przypadku kabli elektroenergetycznych o napięciu znamionowym wyższym od 1 kV

H - głębokość ułożenia kabli w ziemi:

- 50cm - kable o napięciu znamionowym do 1kV, ułożone pod chodnikiem, przeznaczone do oświetlenia ulicznego, podświetlanych znaków drogowych i sygnalizacji ruchu ulicznego.
- 70cm - pozostałe kable o napięciu znamionowym do 1kV, z wyjątkiem kabli ułożonych w ziemi na użytkach rolnych.
- 80cm - kable o napięciu znamionowym do 1kV do 15kV, z wyjątkiem kabli ułożonych w ziemi na użytkach rolnych.
- 90cm - kable o napięciu znamionowym do 15kV ułożone w ziemi na użytkach rolnych.
- 100cm - kable o napięciu znamionowym wyższym niż 15kV.

Tytuł rysunku:

Stosowanie folii z tworzywa sztucznego do przykrywania kabli układanych w ziemi.

NUMER RYSUNKU

Zał. nr3



Złącze kablowe Z-2/1/200 typu ZK-1 przewidziane do wymiany
na KRSN-00/2R-NH2/3R-NH00/F (zmiana nr złącza na Z3411435).
Po lewej stronie P-1 „Ab”.

Budowa przyłącza elektroenergetycznego nn 0,4 kV w celu zasilania domku letniskowego
zlokalizowanego na dz. nr 378 w m. Demlin, gm. Skarszewy

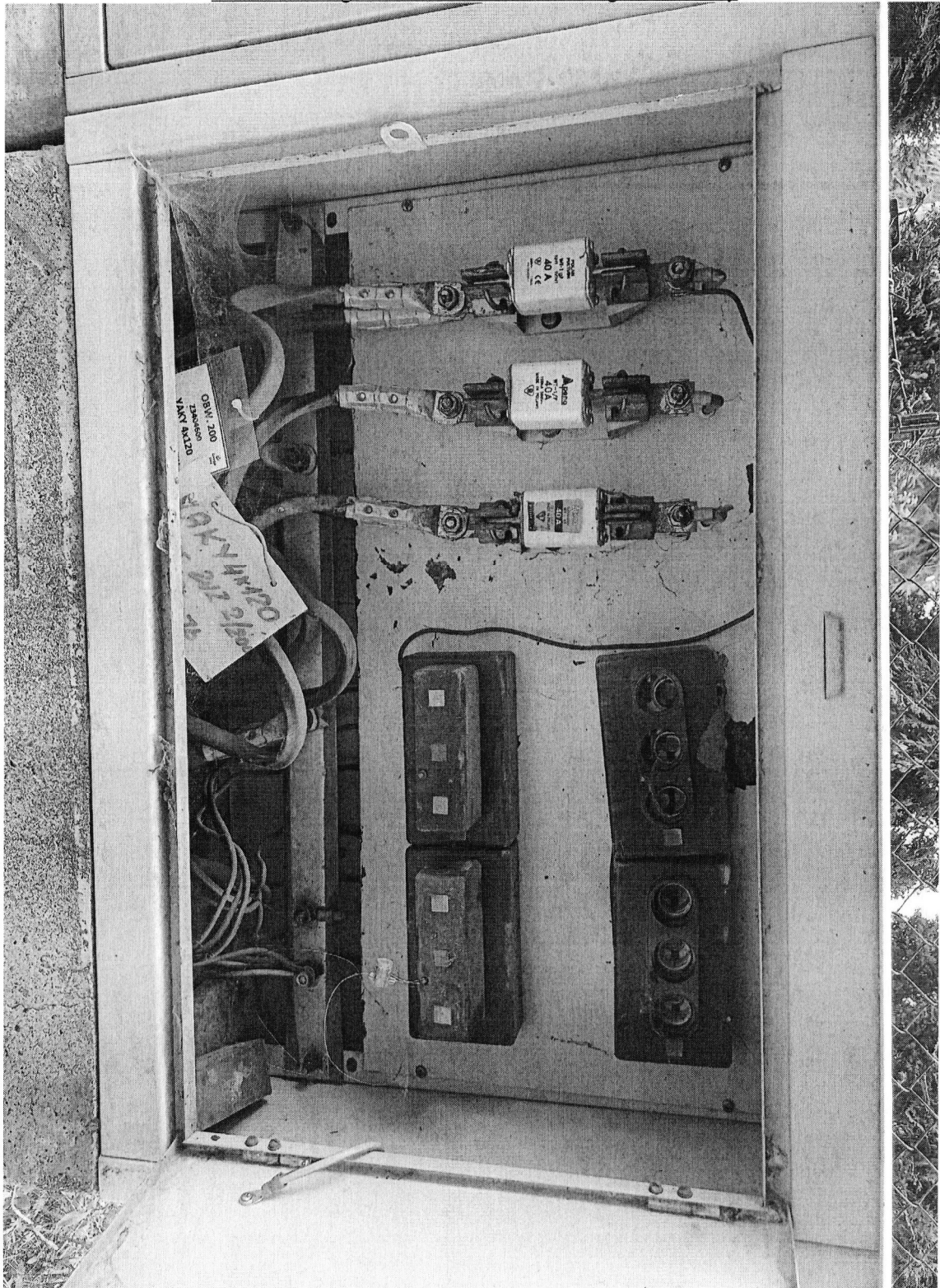

Złącze kablowe Z-2/1/200 typu ZK-1 przewidziane do wymiany
na KRSN-00/2R-NH2/3R-NH00/F (zmiana nr złącza na Z3411435)

Budowa przyłącza elektroenergetycznego nn 0,4 kV w celu zasilania domu letniskowego
zlokalizowanego na dz. nr 378 w m. Demlin, gm. Skarszewy

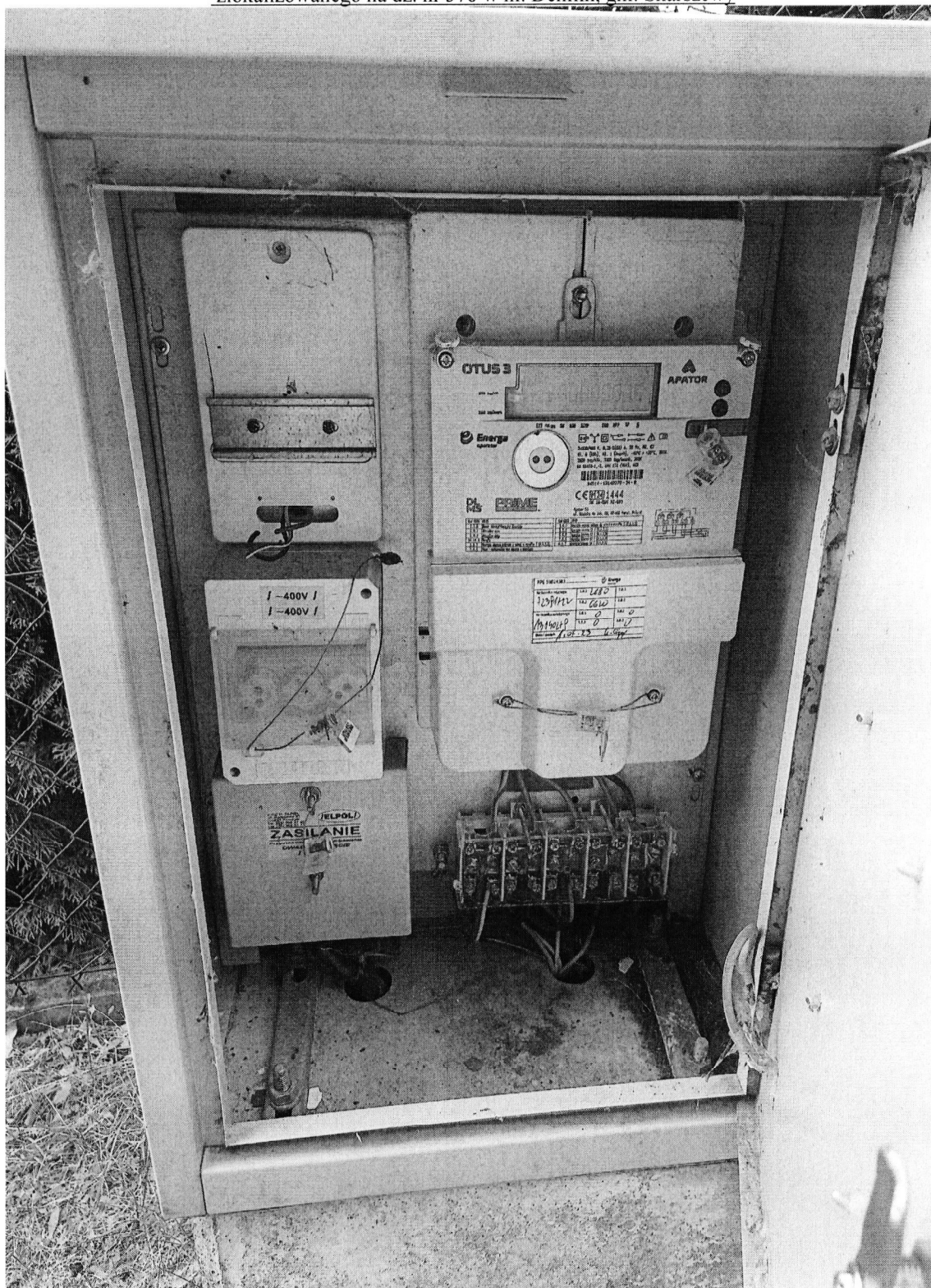

Złącze P-1 „Ab” przewidziane do wymiany na P2-Rs/LZV/F
(zmiana nr złącza na Z3411436).

Istniejący układ pomiarowy dla dz. 388 (licznik nr 94514-13140279-24-0)
należy przenieść z demontowanego P-1 "Ab" do projektowanego złącza Z3411436.

Budowa przyłącza elektroenergetycznego nn 0,4 kV w celu zasilania domku letniskowego
zlokalizowanego na dz. nr 378 w m. Demlin, gm. Skarszewy

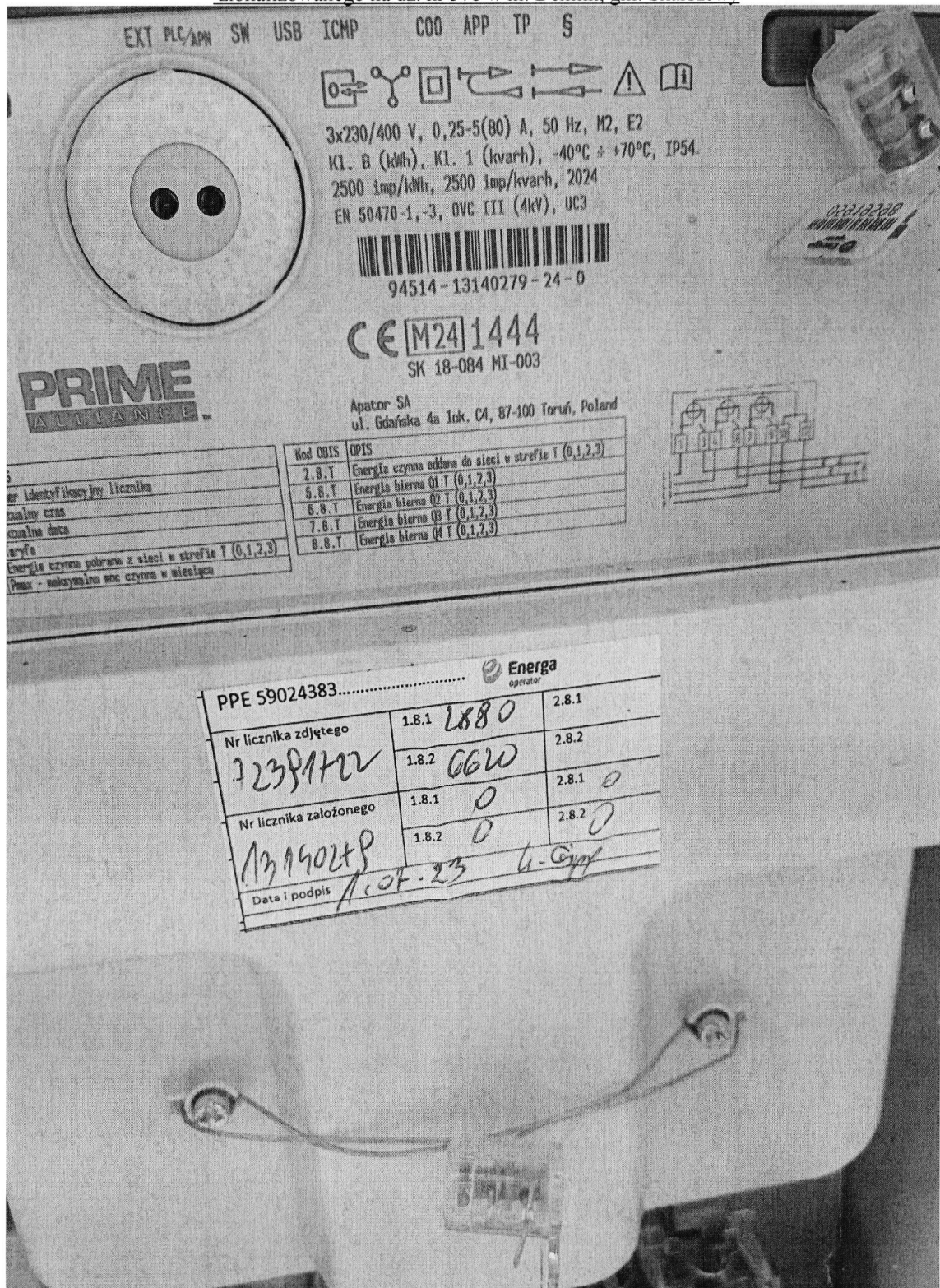

Złącze P-1 „Ab” przewidziane do wymiany na P2-Rs/LZV/F
(zmiana nr złącza na Z3411436).

Istniejący układ pomiarowy dla dz. 388 (licznik nr 94514-13140279-24-0)
należy przenieść z demontowanego P-1 "Ab" do projektowanego złącza Z3411436.

Budowa przyłącza elektroenergetycznego nn 0,4 kV w celu zasilania domku letniskowego
zlokalizowanego na dz. nr 378 w m. Demlin, gm. Skarszewy

Zestawienie danych projektowanych urządzeń umieszczonych w pasie drogowym

Lp.	Urządzenie	Typ/ przekrój	Ilość	Powierzchnia (m ²)	Kategoria nawierzchni	Przeznac. pasa drogowego
Działka nr 402 obręb Demlin, gm. Skarszewy – Droga Gminna						
1.	Przyłącze kablowe nn 0,4kV	YAKXS 4x35mm ²	5m	0,11	Trawnik	Pobocze
2.	Przyłącze kablowe nn 0,4kV (w rurze osłonowej)	YAKXS 4x35mm ²	4m	0,44	Trawnik	Pobocze
3.	Przyłącze kablowe nn 0,4kV (w rurze osłonowej)	YAKXS 4x35mm ²	3m	0,33	Nawierzchnia gruntowa	Jezdnia
4.	Złącze kablowe	KRSN-00/2R- NH2/3R-NH00/F	1	0,1	Trawnik	Pobocze
5.	Złącze kablowe	P1-Rs/LZV/F	1	0,1	Trawnik	Pobocze
6.	Złącze kablowe	P2-Rs/LZV/F	1	0,2	Trawnik	Pobocze



BIURO USŁUG GEODEZYJNYCH I PROJEKTOWYCH
"KODEM" Sp. z o.o.

83-000 Pruszcz Gdański, Al. Józefa Waligę 1/1e NIP 593-010-05-20
tel. 692 378 971 e-mail: krzysztof@kodek.eu

MAPA DO CEŁÓW PROJEKTOWYCH
skala 1:500

Województwo: pomorskie [22]
Powiat: starogardzki [2213]
Gmina: Skarszewy [221309_5]
Obręb: Demlin [0005]

Nazwa obiektu: Demlin, dz. 402
ID: GG-II.6640.2762.2025

Układ odniesienia:

poziomy - PL-2000 strefa 6 (18°)
wysokościowy - PL-EVRF2007-NH

Kierownik prac: inż. Zbigniew Mazurek, upr. 6224

Prace polowe: inż. Krzysztof Mazurek

Prace kameralne: mgr inż. Justyna Ługiewicz

Pomiar wykonano dnia 17.07.2025 r.

Pruszcz Gdański, dnia 31.07.2025 r.

Nie wyklucza się istnienia w terenie innych, nie wykazanych na niniejszej mapie urządzeń podziemnych, które nie zostały zgłoszone do inwentaryzacji.

Mapa zawiera projektowane sieci i urządzenia, które były przedmiotem narad koordynacyjnych (o ile istnieją w obszarze aktualizacji).

Legenda:

--- oznaczenie granic obszaru, który był przedmiotem aktualizacji

OŚWIADCZENIE

Niniejszy dokument został opracowany w wyniku prac geodezyjnych i kartograficznych, których rezultaty zawiera operat techniczny pozytywnie zweryfikowany. Jednocześnie informuję, że jestem świadomy odpowiedzialności karnej za złożenie fałszywego oświadczenia.

Dane identyfikujące zgłoszenie prac geodezyjnych

GG-II.6640.2762.2025

Nazwa organu Służby Geodezyjnej i Kartograficznej, który otrzymał zgłoszenie prac geodezyjnych

STAROSTWO POWIATOWE W STAROGARDZIE GDANSKIM

Wykonawca prac geodezyjnych

Biuro Usług Geodezyjnych i Projektowych "KODEM" Sp. z o.o.

Numer i data sporządzenia dokumentu potwierdzającego wynik pozytywnej weryfikacji

Protokół GG-II.6640.2762.2025_49443 z dnia 26.09.2025 r.

Inne, nazwisko oraz numer uprawnień zawodowych kierownika prac geodezyjnych

Zbigniew Mazurek, numer uprawnień 6224

POUCZENIE: Oświadczenie jest obowiązujące z chwilą przedłożenia, mapa może być wykorzystana w procesie budowlanym art. 176, pkt 5a Ustawy z dnia 17 maja 1989 r. Prawo geodezyjne i kartograficzne (tj. Dz. U. z 2024 r. poz. 1151).

Signed by /

Podpisano przez:

Krzysztof Mateusz

Mazurek

Date / Data: 2025-

09-27 21:26

Signed by /

Podpisano przez:

Zbigniew Bolesław

Mazurek

Date / Data: 2025-

09-27 21:26



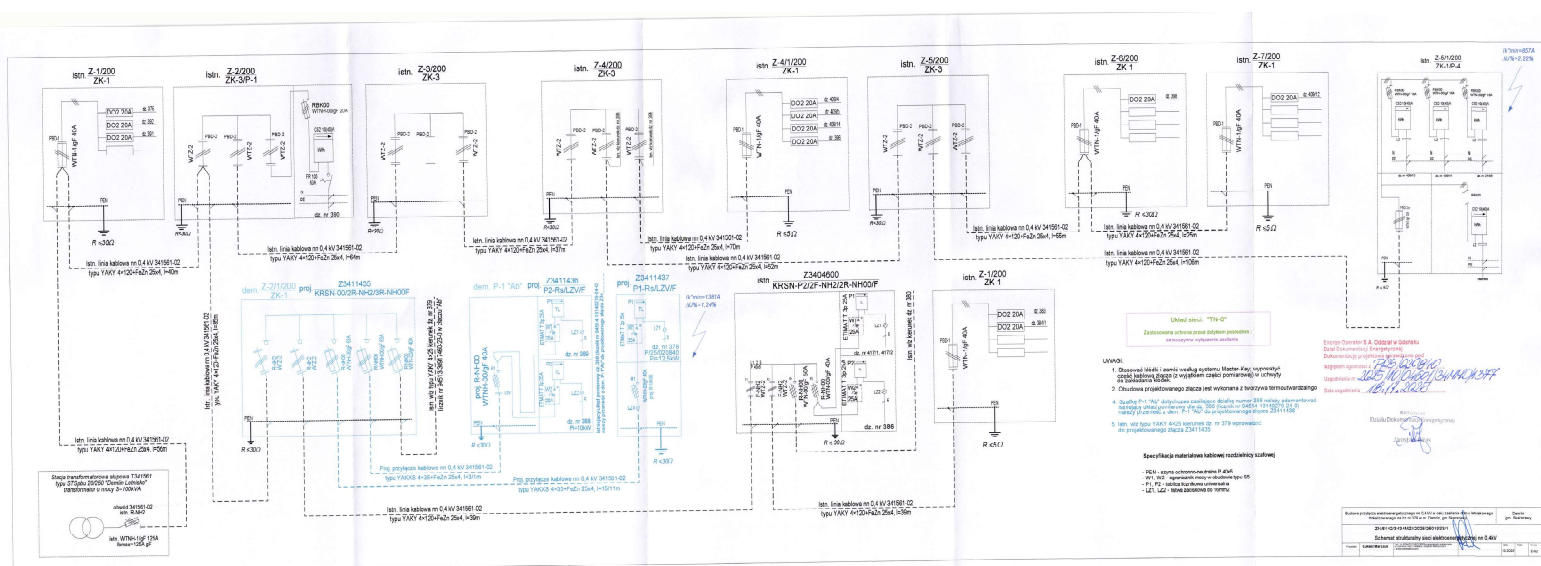

Usługi Elektroenergetyczne Łukasz Marczuk
80-462 Gdańsk, ul. Burzyńskiego 6A/9
 tel.: 534 272 979, e-mail: lukaszmarczuk@interia.pl
 NIP: 584-248-45-50, REGON: 386535762

SPIS ZAŁĄCZNIKÓW DO PROJEKTU BUDOWLANEGO

NAZWA ZAMIERZENIA BUDOWLANEGO	<i>Budowa przyłącza elektroenergetycznego nn 0,4 kV w celu zasilania domku letniskowego zlokalizowanego na dz. nr 378 w m. Demlin, gm. Skarszewy</i>
ADRES OBIEKTU BUDOWLANEGO	<i>Demlin, gm. Skarszewy</i>
KATEGORIA OBIEKTU BUDOWLANEGO	<i>XXVI</i>
POZOSTAŁE DANE ADRESOWE	<i>Demlin (obręb nr 0005), gmina Skarszewy (jednostka ewidencyjna 221309_5), dz. nr 402</i>
INWESTOR	<i>Energa-Operator S.A. Oddział w Gdańsku ul. Marynarki Polskiej 130 80-557 Gdańsk</i>
NR ZLECENIA	<i>ZN/5142/3434MZI/2025/2501933/1</i>

ZESPÓŁ AUTORSKI	IMIĘ I NAZWISKO	SPECJALNOŚĆ I NR UPRAWNIENI BUDOWLANYCH	ZAKRES OPRACOWANIA	DATA	PODPIS
<i>Projektant</i>	<i>Łukasz Marczuk</i>	<i>Specjalność instalacyjna w zakresie sieci, instalacji i urządzeń elektrycznych i elektroenergetycznych POM/0213/POOE/09</i>	<i>Branża elektryczna</i>	<i>16.10.2025</i>	

Październik 2025

Spis załączników do projektu budowlanego

1. Informacja bezpieczeństwa i ochrony zdrowia str. 2,
2. Warunki przyłączenia P/25/020840 z dnia 31.03.2025r. str. 3-5,
3. Odpis protokołu narady koordynacyjnej str. 6-9,
4. Uzgodnienie Energa–Operator S. A., Oddział w Gdańsku Rejon Dystrybucji
w Starogardzie Gdańskim str. 10,
5. Uzgodnienie Burmistrza Skarszew str. 11-13.

Informacja BiOZ

Informacja dotycząca bezpieczeństwa i ochrony zdrowia

1) Nazwa i adres obiektu budowlanego:

**Budowa przyłącza elektroenergetycznego nn 0,4 kV w celu zasilania domku
letniskowego zlokalizowanego na dz. nr 378 w m. Demlin, gm. Skarszewy**

2) Nazwa i adres inwestora:

**Energa-Operator S. A., Oddział w Gdańsku
ul. Marynarki Polskiej 130, 80-557 Gdańsk**

3) Imię i nazwisko oraz adres projektanta:

Łukasz Marczuk, zam. 80-462 Gdańsk, ul. Burzyńskiego 6A/9

Część opisowa

Zgodnie z Rozporządzeniem Ministra infrastruktury z dnia 23 czerwca 2003r. Dz. U. 03.120.1 z dnia 10 lipca 2003r. w sprawie informacji dotyczącej bezpieczeństwa i ochrony zdrowia oraz planu bezpieczeństwa i ochrony zdrowia oraz szczególnego zakresu rodzaju robót budowlanych stwarzające zagrożenia bezpieczeństwa i zdrowia ludzi, wymienia się informacje dotyczące zagrożeń, które mogą wystąpić przy prowadzeniu prac wykonawczych związanych z budową sieci elektroenergetycznych zawartych w niniejszym opracowaniu (na podst. §6 w/w Dz.U.):

1.robót budowlanych, których charakter, organizacja lub miejsce prowadzenia stwarza szczególne wysokie ryzyko powstania zagrożenia bezpieczeństwa i zdrowia ludzi, a w szczególności przysypania ziemią lub upadku z wysokości: pkt.b, k, .

Opis:

- Zakres robót – przyłącze kablowe nn 0,4kV, prace ziemne (wykopy),
- Wykaz istniejących obiektów budowlanych – linia kablowa nn 0,4kV,
- Elementy zagospodarowania działki stwarzające zagrożenie: linia kablowa nn 0,4kV,
- Rodzaj przewidywanych zagrożeń podczas realizacji robót – porażenie prądem elektrycznym, wykopy,
- Sposób instruktażu pracowników – pracownicy z ważnymi uprawnieniami SEP i BHP, szkolenie stanowiskowe BHP pracowników przed przystąpieniem do robót niebezpiecznych.
- Środki techniczne i organizacyjne zapobiegające niebezpieczeństwom – środki i sprzęt ochronny osobistej.

Na podstawie w/w informacji, kierownik budowy jest zobowiązany sporządzić lub dostarczyć, przed rozpoczęciem prac, plan bezpieczeństwa i ochrony zdrowia zwany „Planem Bioz”

mgr inż. Łukasz Marczuk
Upr. bud. do projektowania bez ograniczeń w specjalności
instalacyjnej w zakresie sieci, instalacji i urządzeń elektrycznych
i elektroenergetycznych. nr ewid. PCN/021375009/0001 2



BIURO USŁUG GEODEZYJNYCH I PROJEKTOWYCH
"KODEM" Sp. z o.o.

03-000 Pruszcz Gdański, Al. Józefa Włajgi 1/1e NIP 593-010-05-20
tel. 692 378 971 e-mail: krzysztof@kodem.eu

MAPA DO CEŁÓW PROJEKTOWYCH
skala 1:500

Województwo: pomorskie [22]
Powiat: starogardzki [2213]
Gmina: Skarszewy [221309_5]
Obręb: Demlin [0005]

Nazwa obiektu: Demlin, dz. 402
ID: GG-II.6640.2762.2025

Układ odniesienia:
poziomy - PL-2000 strefa 6 (18°)

wysokościowy - PL-EVRF2007-NH

Kierownik prac: inż. Zbigniew Mazurek, upr. 6224

Prace polowe: inż. Krzysztof Mazurek

Prace kameralne: mgr inż. Justyna Ługiewicz

Pomiar wykonano dnia 17.07.2025 r.

Pruszcz Gdański, dnia 31.07.2025 r.

Nie wyklucza się istnienia w terenie innych, nie wykazanych na niniejszej mapie urządzeń podziemnych, które nie zostały zgłoszone do inwentaryzacji.
Mapa zawiera projektowane sieci i urządzenia, które były przedmiotem narad koordynacyjnych (o ile istnieją w obszarze aktualizacji).

Legenda:

----- oznaczenie granic obszaru, który był przedmiotem aktualizacji



Uzgodnienie wystawione wyłącznie w formie elektronicznej.

Energa-Operator S.A. Oddział w Gdańsku

Dział Dokumentacji Energetycznej

Uzgodnienie w zakresie trasy i lokalizacji projektowanych

urządzeń elektroenergetycznych

Uzgodnienie nr 2025/06/06234/34MMD/1087

Data uzgodnienia: 17.09.2025

Ilość rysunków: 1

1. Projekt budowlany i/lub wykonawczy opracować zgodnie ze Standardami technicznymi w Energa-Operator SA (w szczególności z załącznikiem nr 36).
2. Do uzgodnienia projektu budowlanego dostarczyć uzgodnione tytuły prawne do nieruchomości z Wydziałem Nieruchomości energetycznych.
3. Niniejsze uzgodnienie nie zwalnia od obowiązku dotrzymania procedury poprzedzającej rozpoczęcie robót budowlanych, określonej w ustawie Prawo Budowlane oraz odpowiedzialności w zakresie stosowania obowiązujących przepisów budowy i norm.
4. Uzgodnienie jest ważne 3 lata.

Elektronicznie

podpisany przez

Adam Szopinski

Data: 2025.09.17

10:02:35 +02'00'

Adm. Skarszewy
Adm. Skarszewy

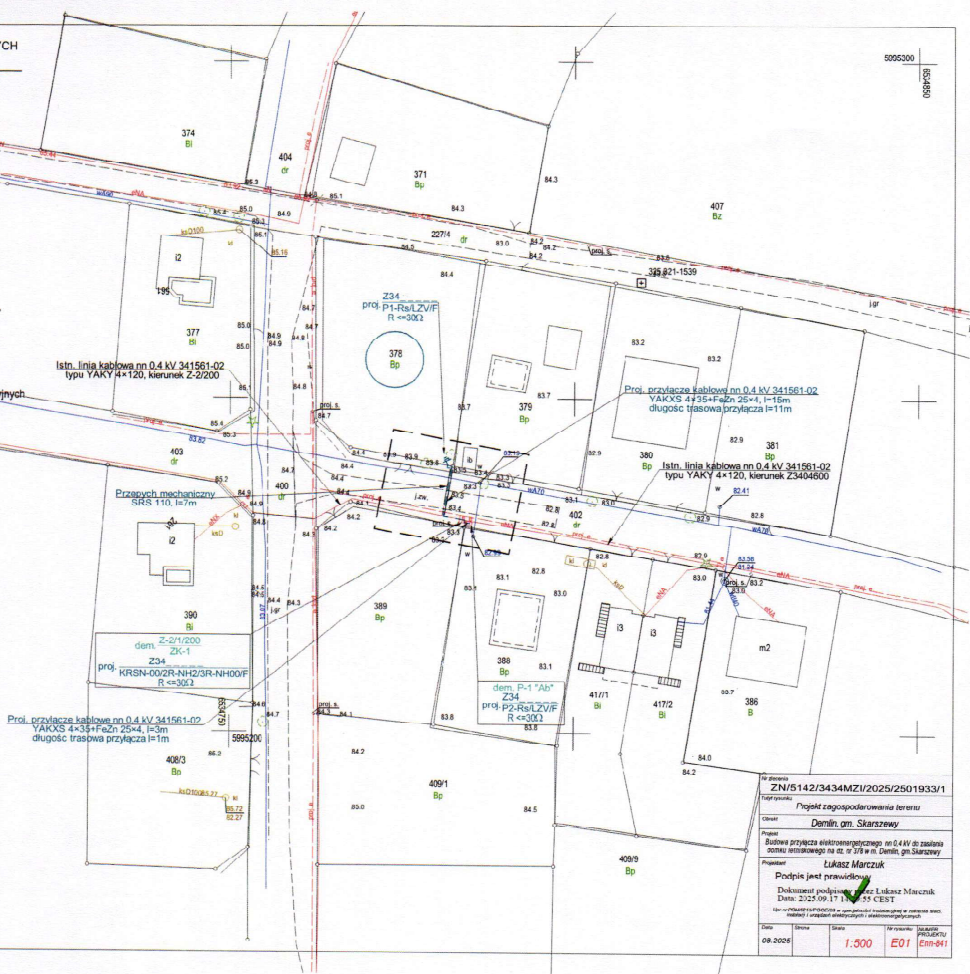

Burmistrz Skarszew
Pl. Gen. J. Hallera 18
83-250 Skarszewy

Skarszewy, dnia 4 września 2025r.



WI.7230.2.94.2025
nr rej. 10396/2025

ENERGA - OPERATOR S.A.

Oddział w Gdańsku

ul. Marynarki Polskiej 130

80-557 Gdańsk

Po rozpatrzeniu wniosku Energa - Operator S.A. Oddział w Gdańsku z dnia 29 sierpnia 2025r., reprezentowanej przez Pana Łukasza Marczyk, w sprawie uzgodnienia lokalizacji urządzeń niezwiązanych z potrzebami zarządzania drogami, Burmistrz Skarszew zezwala na lokalizację i uzgadnia bez uwag projekt budowy przyłącza elektroenergetycznego nn 0,4 kV w pasie drogi gminnej, oznaczonej geodezyjnie m.in. jako działka nr 402 obręb Demlin, dla zasilania budynku lotniskowego zlokalizowanego na działce nr 378 obręb 3 Demlin, zgodnie z przebiegiem określonym na przedłożonej mapie do celów projektowych.

Wymieniona działka nie stanowi drogi publicznej. Na podstawie przepisów ustawy o drogach publicznych z dnia 21 marca 1985r. (tekst jedn. Dz. U. z 2025r. poz. 889) zarządca drogi wydaje w drodze decyzji administracyjnej zezwolenie na lokalizowanie m. in. przyłączy wyłącznie w pasie dróg publicznych.

Przed przystąpieniem do prac inwestor zobowiązany jest wystąpić o pozwolenie na budowę lub zgłosić budowę właściwemu organowi oraz wystąpić o zezwolenie zajęcia i prowadzenia robót w pasie drogowym do Burmistrza Skarszew. Realizację zadania należy planować w sprzyjających warunkach atmosferycznych, w sposób ograniczający utrudnienia ruchu drogowego, z oznakowaniem i zabezpieczeniem robót, zgodnie z opracowanym projektem tymczasowej organizacji ruchu.

Zezwolenie na lokalizację traci ważność, jeżeli urządzenia nie zostaną umieszczone w pasie drogi w okresie 3 lat od daty jego wydania.

Niniejsze zezwolenie stanowi dla Inwestora podstawę do złożenia oświadczenia o prawie dysponowania nieruchomościami drogowymi na cele budowlane w zakresie wynikającym z niniejszego pisma.

Z up. BURMISTRZA

Martyna Galińska
Naczelnik Wydziału Inwestycyjnego

Załącznik:

1. Mapa do celów projektowych

Otrzymują:

1. Pan Łukasz Marczyk – pełnomocnik Energa - Operator S.A. Oddział w Gdańsku
Usługi Elektroenergetyczne Łukasz Marczyk, 80-462 Gdańsk, ul. Burzyńskiego 6A/9
2. a/a (DS)

Urząd Miejski w Skarszewach
83-250 Skarszewy, Pl. Gen. J. Hallera 18
tel. 058 588 22 01, fax 058 588 26 51
e-mail: skarszewy@skarszewy.pl
www.skarszewy.pl

KLAUZULA INFORMACYJNA DOT. PRZETWARZANIA DANYCH OSOBOWYCH

Na podstawie art. 13 Rozporządzenia Parlamentu Europejskiego i Rady (UE) 2016/679 z dnia 27 kwietnia 2016 r. w sprawie ochrony osób fizycznych w związku z przetwarzaniem danych osobowych i w sprawie swobodnego przepływu takich danych oraz uchylenia dyrektywy 95/46/WE (ogólne rozporządzenie o ochronie danych „RODO”), informujemy o zasadach przetwarzania Pani/Pana danych osobowych oraz o przysługujących Pani/Panu uprawnieniach:

1. Administratorem danych osobowych jest Burmistrz Skarszew, Pl. Gen. J. Hallera 18, 83-250 Skarszewy, tel: 58 588 22 01, e-mail: skarszewy@skarszewy.pl
2. Dane kontaktowe Inspektora Ochrony Danych: e-mail: iod@skarszewy.pl
3. Administrator przetwarza dane osobowe na podstawie art. 6 ust. 1 lit. c) RODO w związku z przepisami powszechnie obowiązującego prawa.
4. Pani/Pana dane osobowe przetwarzane są w celu wypełnienia obowiązków prawnych ciążących na Administratorze.
5. Odbiorcami Pani/Pana danych osobowych mogą być organy władzy publicznej oraz podmioty wykonujące zadania publiczne lub działające na zlecenie organów władzy publicznej, w zakresie i w celach, które wynikają z przepisów powszechnie obowiązującego prawa oraz inne podmioty, które na podstawie umów powierzenia przetwarzania danych osobowych podpisanych z Administratorem przetwarzają dane osobowe.
6. Dane osobowe będą przechowywane przez okres niezbędny do realizacji celów określonych w pkt. 4, a po tym czasie przez okres oraz w zakresie wymaganym przez przepisy powszechnie obowiązującego prawa.
7. W związku z przetwarzaniem Pani/Pana danych osobowych przysługują Pani/Panu następujące uprawnienia:
 - prawo dostępu do danych osobowych, w tym prawo do uzyskania kopii tych danych,
 - prawo do żądania sprostowania (poprawiania) danych osobowych,
 - prawo do żądania usunięcia danych osobowych (tzw. prawo do bycia zapomnianym),
 - prawo do żądania ograniczenia przetwarzania danych osobowych,
 - prawo do przenoszenia danych,
 - prawo sprzeciwu wobec przetwarzania danych, w zakresie, w jakim zostało to określone w RODO.
8. Przysługuje Pani/Panu prawo wniesienia skargi do Prezesa Urzędu Ochrony Danych Osobowych.
9. Podanie przez Panią/Pana danych osobowych jest obowiązkowe w sytuacji, gdy przesłanką przetwarzania danych osobowych stanowi przepis prawa.
10. Dane nie będą przekazywane do państwa trzeciego.

Pani/Pana dane nie będą przetwarzane w sposób zautomatyzowany i nie będą profilowane.

13